Igor Bondar *George Czaus*

Come acchiappare uccello blu

Igor Bondar
George Czaus

Come acchiappare uccello blu

Guida pittorica

“Zolotoye sechenie“
private publishers
2 0 1 5

Chi di noi non vuole acchiappare un uccello blu di fortuna in vita sua?

Questo libro vi dà un completo fotoguida apprendissaggio per adescarla e acchiapparla.

Se lo segua precisamente, l'uccello blu di fortuna, sarà nelle nostre mani.

Foto di Igor Bondar

"Zolotoye sechenie" private publishers.

Copyright © Igor Bondar, 2015
Copyright © George Czaus, 2015
Copyright © Design: „Zolotoye sechenie", 2015

Tutta la gente nel mondo cercano, per un verso o per l'altro, in vita sua qualche inafferrabile uccello blu, che viene chiamata anche fortuna o felicità.

Ma, spesso afferriamo qualcosa assolutamente diverso ...

Perché è così?

Se pensate che noi possiamo dire qualcosa intelligente per questo motivo, è molto probabile che vi stiate sbagliando. Però, se non avete niente da fare, puoi ascoltare ulteriormente.

Bene, bene, tu puoi andar a casa.
Allora, continuiamo con chi ci resta!

Per acchiappar l'uccellino azzurro, si deve saper bene di che cosa amano nutrirsi. Senza di questo sarà molto difficile ad adescarlo.

Per giunta, bisogna darsi conto che questi uccelli blu son' incredibilmente ghiottoni. Con loro è molto importante non perder il tempo!

Devi anche sapere precisamente dove vivono.

E alla fine, occorre farsi un piano intelligente. Desiderabilmente con un amico...

...o con un' caro amico...

...o con qualunque altro. Sarà molto più difficile catturare l'uccello blu da soli.

Recentemente sono apparse persone che pensano che sia più facile catturare un blu pesce.Tuttavia, qui ci sono "barriere sottomarine".

Bene, in primo luogo, se la tua maschera è appannata, puoi afferrare qualcos'altro per la coda.

E in secondo luogo, sotto l'acqua ci sono molti «pescatori» locali. E qui è importante per noi non diventare un "blu pesce".

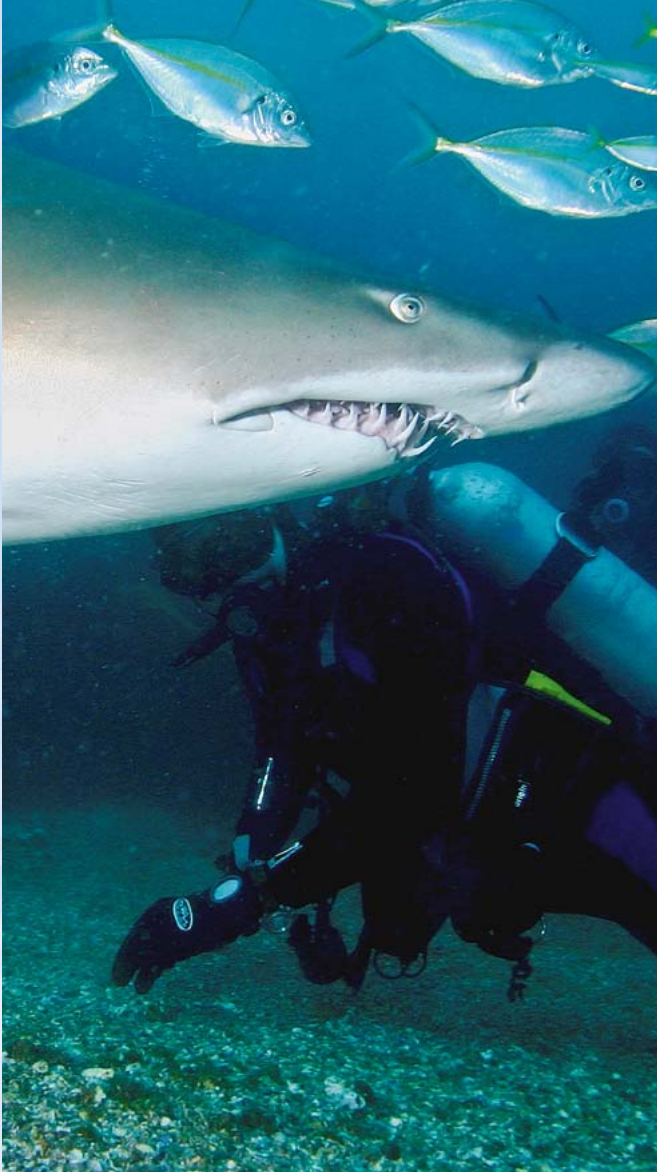

Se a tal momento non avete sotto mano un sottomarino, come questa persona fortunata...

... allora saremo migliori
tornare ai suoi uccellini.

Adesso, ci abbiamo già inteso come si deve acchiappare l'uccello blu correttamente.

Ma ci sono altri casi. A volte un uccello blu vola a noi. Che cosa attrae l'uccello?

Be', dapprima, l'amore
in noi, certo.

Anche gli piace quando pensiamo non soltanto di se stessi,

...ma anche di altre belle...

... creature.

Gli piace quando facciamo amicizia. Perfino con chi non assomiglia noi molto.

Ancora gli piace quando non dimentichiamo di sognare!

O produrre bellezza sulla terra ...

Gli piace quando insegniamo qualcuno a giocare pallavolo,

...o quando curiamo di qualcuno.
(Specialmente, se quelli sono la
sua parentela lontana).

Gli piace quando non abbiamo paura saltare sull'acqua...

...o cammina sulle tue mani...

Tutto questo gli piace molto!

E l‘uccello blu vola sempre da se là,
dove tutto quest’è.

DOWNLOAD GRATUITO
www.dolphinsdivingdreams.com

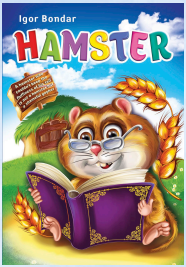

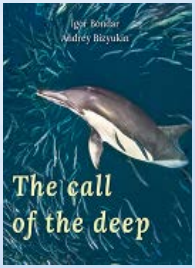

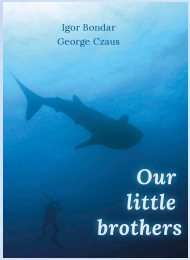

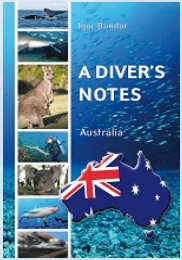

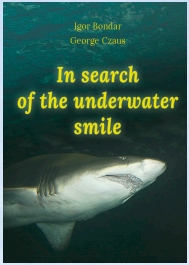

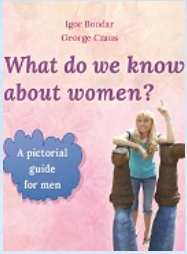

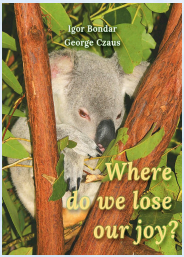

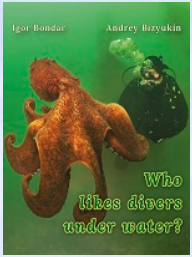

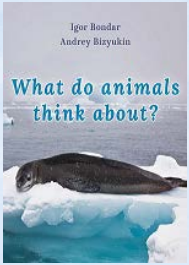

Chi di noi non vuole acchiappare un uccello blu di fortuna in vita sua?

Questo libro vi dà un completo fotoguida apprendissaggio per adescarla e acchiapparla.

Se lo segua precisamente, l'uccello blu di fortuna, sarà nelle nostre mani.

www.dolphinsdivingdreams.com

978-5-904020-8

785904 020859