Igor Bondar Andrey Bizyukin

Les actualités sous-marines

Igor Bondar
Andrey Bizyukin

Les actualités sous-marines

Récit en photos

“Zolotoye sechenie“
private publishers
2 0 18

Bien sûr, sous les eaux, il se passe toujours quelque chose. Ce récit facétieux raconte quelle forme pourraient prendre les actualités comme nous nous sommes habitués à les voir.

Photos by Igor Bondar and Andrey Bizyukin.

“Zolotoye sechenie“ private publishers.

Copyright © Igor Bondar, 2018
Copyright © Andrey Bizyukin, 2018
Copyright © Design: „Zolotoye sechenie“, 2018

Bonjour! L'émission « Les actualités sous-marines » et son présentateur vedette Sharky Boom sont à nouveau avec vous.

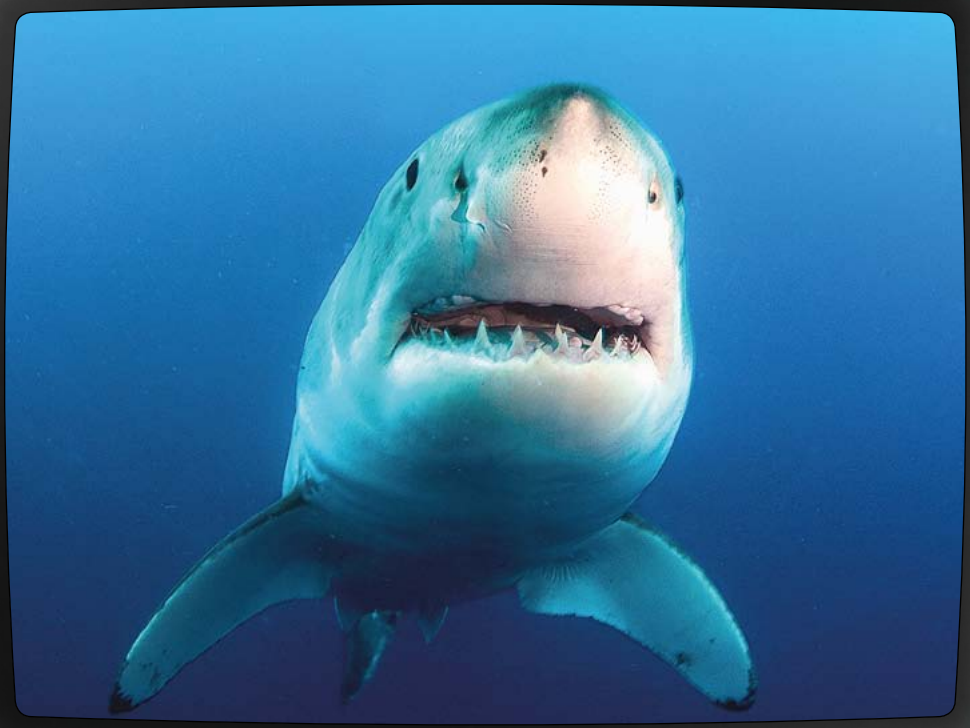

Comme toujours, on commence par la politique. Le Président de Nos Mers est parti dans Leurs Mers pour le congrès des végétariens qu'il aime.

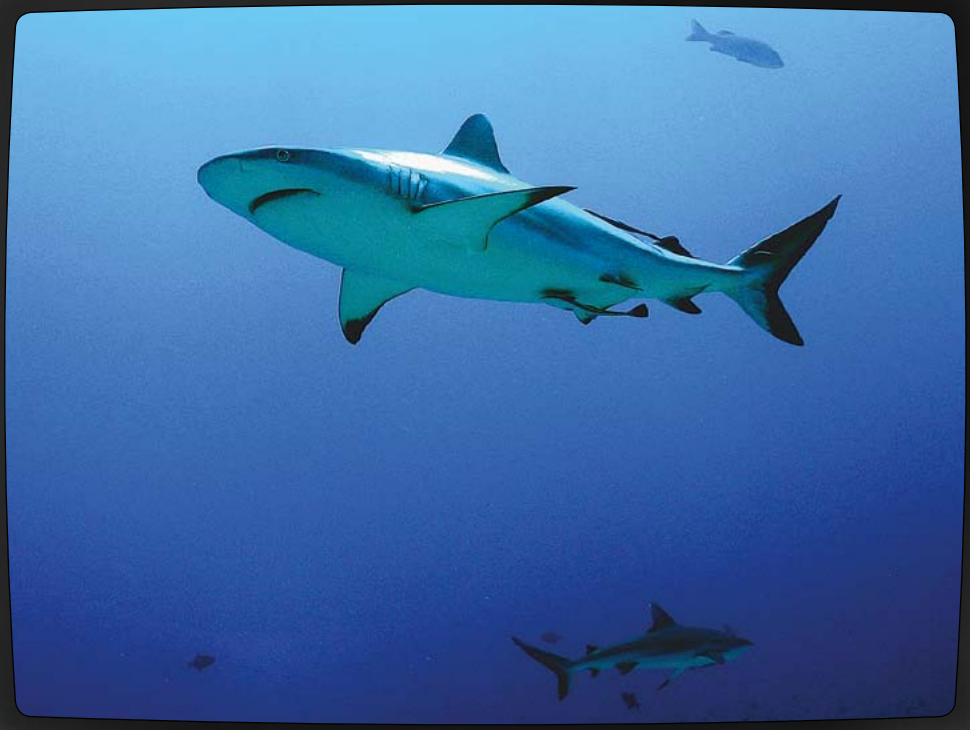

Cette semaine, certains différends ont apparu entre les requins...

...et les barracudas.

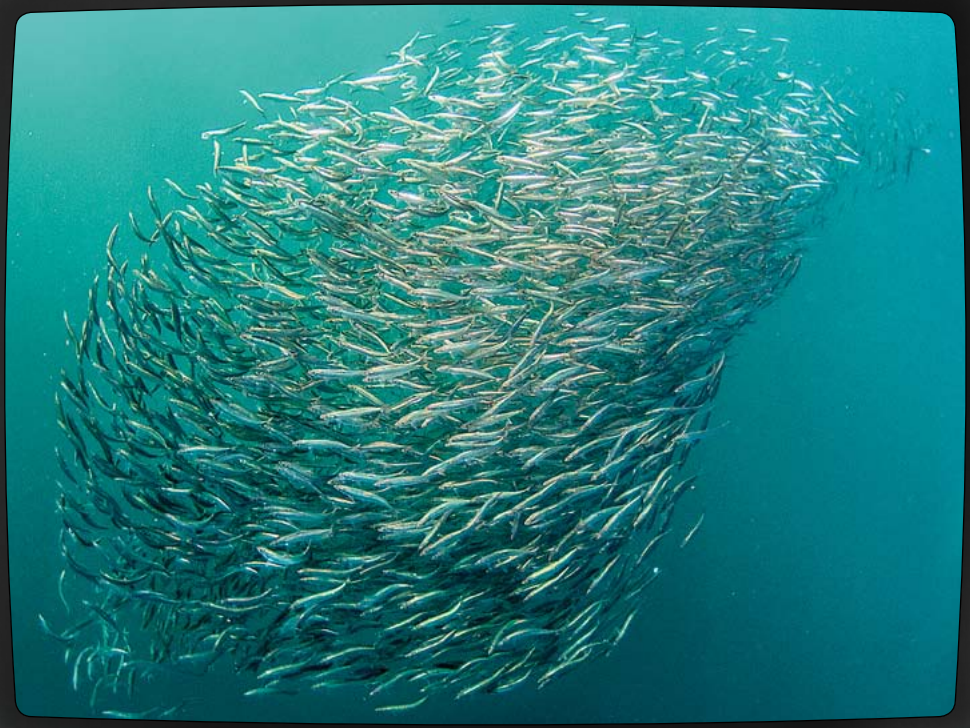

Ces gourmands n'ont
pas réussi à partager
les sardines.

Les requins affirment qu'ils doivent avoir 20% plus de repas que les autres.

Il est à rappeler que la dispute de l'année dernière sur cette question a fini par ce qu'une partie de barracudas a été mangée et les plaideurs ont aboutis au consensus.

Au sujet de la sécurité. Hier, notre baleine-garde-frontière est passé à côté du bateau des étrangers et leurs a fait comprendre qu'on n'a pas peur d'eux.

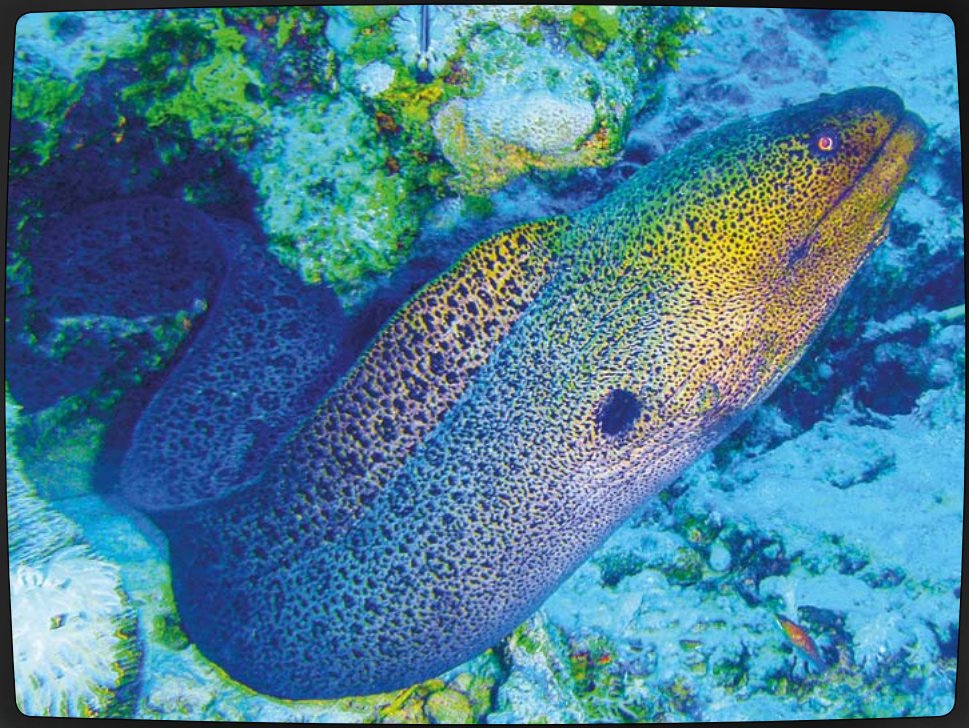

Au sujet agréable du récif. À l'âge de deux ans, encore une murène a changé de sexe.

Depuis une semaine, la future mère se réjouit de ces nouvelles possibilités intéressantes.

Les actualités mondaines. Après presque trois jours de séparation, le couple star de poissons clowns Ne et Mo s'est réuni. A la joie totale de leurs fans.

Les actualités de la culture. Le 72ème volume de la saga du grand Jo Tartine « Le combat des atolls » a vu le jour. Bientôt, les spectateurs du récif pourront voir son adaptation.

Au sujet de la mode. Sur le récif
Fashion a eu lieu le défilé de mode
de l'année.

Cette saison, on a présente
les nouvelles couleurs
audacieuses...

...et les formes
inhabituelles.

On a aussi présenté le
dernier maquillage de
chez Oceanel.

Après le défilé, il a eu lieu la soirée traditionnelle de deux jours.

Sport. A la grande surprise de tout le monde, notre équipe de seaball a gagné le tournoi.

Selon le coach, cette année la tactique de opacification l'eau près des buts de l'adversaire a bien marché.

L'agriculture. Dans les mers du Nord, à cause du mauvais temps la récolte de la laminaire et...

...et des champignons Tchoku-boku est beaucoup pire que d'habitude.

Faits divers. Hier, un épinephelus a été serré entre les pierres par un inconnu effervescent. Le courage et la vitesse extraordinaire ont aidé le gars à éviter les problèmes.

A propos de la santé. Suite aux recherches de longue date, le professeur Hammer des Mers Galápagos a constaté,

...que les poulpes qui fument changent fortement leur goût.

Et un peu de publicité: Les produits frais sans nitrates et sans cancérogène ont été livrés dans les mers du Nord.

Les vrais gourmets ont commencé à arriver sur place.

Dans la partie prestigieuse de l'atoll, les grottes à peux pièces du niveau «premium» sont déjà en vente. Aux premiers acheteurs – une rénovation design offerte.

Et pour finir, la météo. Après la saison du plancton, la saison des méduses est venue sur notre récif. Il parait que les changements du climat nous touchent de plus en plus.

Voilà toutes les actualités pour aujourd'hui. Comme toujours c'était Sharky Boom. A plus !

Téléchargement Gratuit

www.DolphinsDivingDreams.com

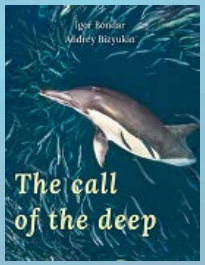

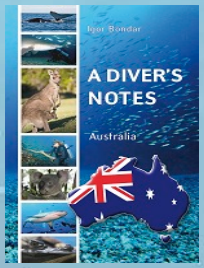

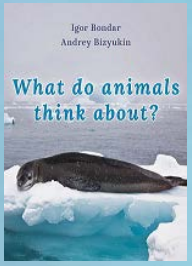

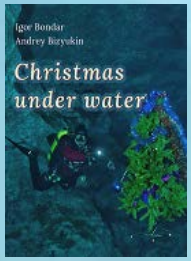

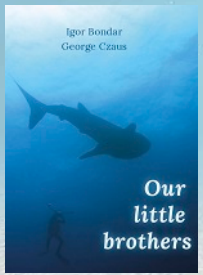

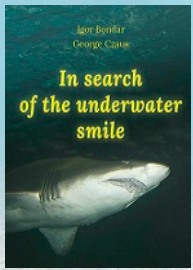

Igor **Bondar**
Andrey **Bizyukin**

Les actualités sous-marines

Bien sûr, sous les eaux, il se passe toujours quelque chose. Ce récit facétieux raconte quelle forme pourraient prendre les actualités comme nous nous sommes habitués à les voir.

www.DolphinsDivingDreams.com